

# EMC Captiva InputAccel 6 et EMC Captiva Dispatcher 6

## La référence en matière de capture professionnelle

### Présentation

- Traitement des documents et débit plus rapides pour les processus métiers critiques ;
- Console d'administration centralisée pour une gestion simplifiée des processus et de l'ensemble de l'environnement de capture ;
- Déploiement simplifié de la capture et productivité accrue grâce aux nouvelles interfaces client ;
- Personnalisation et intégration simplifiées grâce au modèle SOA et à .NET.

### Utilisation de la capture intelligente pour réduire les coûts et optimiser les processus fortement consommateurs de papier

L'utilisation de documents papier entrave constamment l'efficacité. Difficile à stocker, à consulter et à gérer, le papier nécessite des procédures manuelles à la fois inefficaces, lentes, coûteuses et sources d'erreurs. Souvent, il représente un obstacle à un bon service clients. De plus, le recours au papier complique la mise en œuvre de contrôles efficaces et la surveillance des activités dans le cadre de la conformité à la réglementation. Pourtant, il occupe aujourd'hui encore une place importante dans de nombreuses entreprises, sous la forme de documents tels que des déclarations de sinistre, des demandes d'ouverture de compte, des factures, des dossiers de prêt ou encore des archives relatives aux salariés.

Le déploiement d'une solution de capture professionnelle aide les entreprises à relever les défis associés aux papiers. Toutefois, toutes les solutions de capture ne se valent pas. Les entreprises veulent une solution capable de s'adapter à leurs besoins uniques et complexes, tout en étant facile à développer, à déployer et à gérer. Grâce aux solutions de capture intelligente EMC® Captiva®, les entreprises peuvent relever les défis associés au papier et réaliser des gains de temps et d'argent, améliorer le service clients et répondre aux exigences en matière de conformité.

EMC Captiva InputAccel® est une solution de capture intelligente entièrement configurable, capable de capturer et d'identifier des documents, d'en extraire et d'en valider automatiquement les données, puis de les distribuer vers des applications métiers et des systèmes de gestion de contenu. EMC Captiva Dispatcher est doté de fonctions de reconnaissance intelligente de documents permettant de classer, d'indexer, d'extraire et d'acheminer automatiquement des documents. Utilisées conjointement, les dernières versions de ces solutions offrent aux clients des performances avancées de capture professionnelle et une évolutivité sans précédent, ainsi qu'une ergonomie, un développement et un déploiement simplifiés, que ce soit en environnements centralisés ou distribués.

### Capture professionnelle avancée

Les entreprises actuelles veulent diminuer le coût total de propriété, améliorer la facilité d'utilisation et mettre en œuvre des méthodes innovantes d'intégration de la capture intelligente. EMC Captiva InputAccel 6, qui tire parti de ses principaux atouts en matière de capture de documents et de données d'entreprise, offre une prise en charge avancée des environnements de capture centralisés et distribués, des améliorations significatives en matière de débit et de haute disponibilité, ainsi qu'un développement simplifié.

Une nouvelle architecture orientée services (SOA) permet d'intégrer rapidement la capture de documents avec les applications métiers et offre la flexibilité nécessaire au déploiement de la capture au sein de l'entreprise. Forte des dernières avancées technologiques, la solution InputAccel 6 simplifie l'utilisation, le déploiement et la gestion de la capture.

## Performances, évolutivité et haute disponibilité

InputAccel est capable de traiter des centaines de milliers, voire plusieurs millions de documents par jour. InputAccel 6 tire parti des technologies serveur avancées de mise en mémoire cache et de traitement multiprocessus, qui permettent d'exploiter au maximum plusieurs processeurs simultanément et ainsi de réaliser des gains de performances significatifs. InputAccel 6 est doté d'une fonction améliorée de basculement sur incident reposant sur la technologie de clustering Microsoft Active/Active afin de garantir une haute disponibilité dans les environnements critiques.

## Solutions aux besoins informatiques des entreprises

Les entreprises peuvent déployer InputAccel 6 dans les environnements de petits services ou bien pour gérer de gros volumes de documents au sein d'une grande entreprise. Une nouvelle console d'administration Web permet de gérer et de contrôler de façon centralisée ces environnements, qu'ils comportent un ou plusieurs serveurs. Autres améliorations majeures :

- **Rôles de sécurité** : les administrateurs peuvent facilement définir les rôles et les droits afin de contrôler les accès.
- **Rapports** : les fonctions intégrées de reporting permettent de générer les pistes d'audit des documents, les statistiques de capture des documents et des données, ainsi que les statistiques par opérateur. Les rapports personnalisés sont créés à l'aide de l'outil Crystal Reports, édité par Business Objects.
- **Recherche par lots** : la recherche avancée par lots permet d'accéder rapidement aux informations.

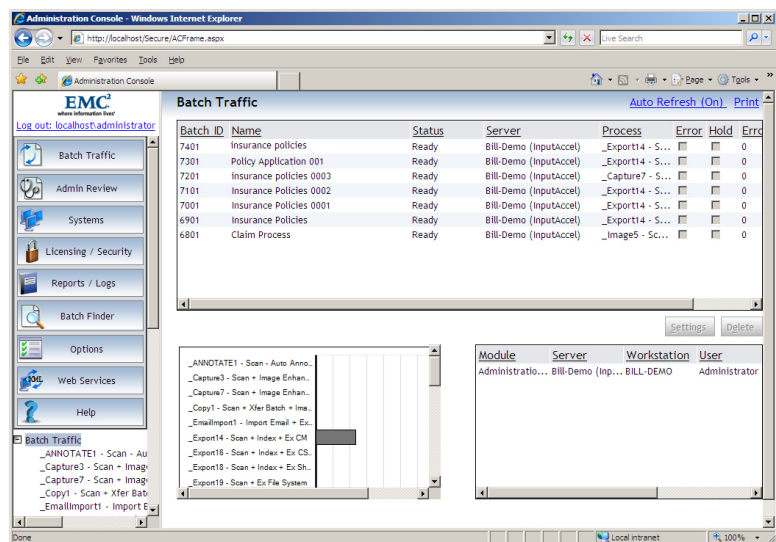

EMC Captiva InputAccel 6 offre une gestion et un contrôle centralisés hautement accessibles de l'environnement de capture afin d'améliorer la surveillance, la géralité et le déploiement.

## Optimisation de la productivité

Les nouvelles interfaces client de numérisation et d'indexation d'InputAccel 6, entièrement configurables, améliorent la satisfaction des utilisateurs et des opérateurs.

- **Espaces de travail personnalisés** : la présentation des interfaces client peut être contrôlée et personnalisée par redimensionnement, déplacement, ajout et suppression de volets des tâches.
- **Profil de numérisation** : les paramètres de profil de numérisation peuvent être facilement enregistrés et partagés entre les postes de travail, les processus et les utilisateurs, ce qui accroît la productivité des opérateurs.
- **Familles d'indexation** : des familles d'indexation propres à des types de document peuvent être créées facilement, ce qui accélère le développement et le déploiement des processus, et accroît la productivité des opérateurs.
- **Déploiement et gestion centralisés** : la technologie Microsoft ClickOnce permet de déployer rapidement des modules client et de mettre à jour automatiquement les clients, ce qui facilite la maintenance en continu.

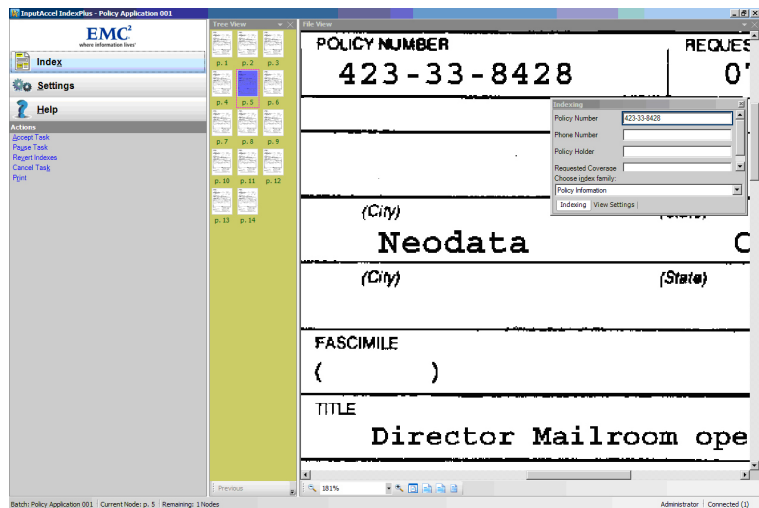

EMC Captiva InputAccel 6 vous permet d'utiliser, de personnaliser et de déployer des clients facilement dans un environnement de capture centralisé et distribué

### Personnalisation simplifiée grâce à SOA et .NET

InputAccel 6 est construit autour d'une architecture orientée services et est doté de fonctions de rédaction de scripts côté client reposant sur .NET. Le modèle SOA simplifie l'intégration en faisant des processus de capture d'InputAccel des services à part entière, ce qui permet de proposer un environnement de développement flexible et d'intégrer la capture avec d'autres applications d'entreprise. L'outil de rédaction de scripts en .NET accroît la flexibilité en vue de répondre aux besoins de capture spécifiques. Grâce à la rédaction de scripts en .NET côté client, des règles métiers personnalisées peuvent être définies afin de contrôler l'acheminement des documents, de gérer les exceptions, d'interroger la base de données, de bénéficier de la saisie automatique des champs ou bien d'effectuer des validations de champs.

### Classification des documents et reconnaissance des données

EMC Captiva Dispatcher 6 et InputAccel 6, utilisés conjointement, offrent des fonctions de reconnaissance intelligente des documents, qui identifient automatiquement les documents à mesure de leur capture, les acheminent en fonction de règles métiers prédéfinies, puis extraient les données à partir de nombreux formats de documents. Ces fonctions optimisent la productivité et accélèrent le traitement. Axé autour des fonctions-phares de classification automatique des documents et d'extraction des données, Dispatcher 6 fournit des améliorations qui se traduisent par des temps de traitement plus courts et une reconnaissance plus précise, ce qui réduit les opérations manuelles. Les améliorations apportées à la reconnaissance accélèrent la classification des documents et l'extraction des données, et en accroissent la précision. Dispatcher 6 intègre également les dernières innovations d'InputAccel 6, notamment les nouvelles fonctions de reporting.

### La solution de capture intelligente la plus avancée

Les entreprises actuelles attendent beaucoup d'une solution de capture intelligente. Grâce à EMC Captiva InputAccel 6 et EMC Captiva Dispatcher 6, EMC propose la solution professionnelle de capture de documents et de données la plus complète du marché. Ces solutions permettent de réaliser des gains de temps et d'argent, d'améliorer considérablement la satisfaction des utilisateurs, de simplifier le développement et le déploiement des processus, et d'accroître la visibilité et le contrôle des processus de capture.

### À propos d'EMC

EMC Corporation (NYSE : EMC) est le leader mondial du développement et de la fourniture de technologies et de solutions d'infrastructure d'informations permettant aux entreprises de toutes tailles d'accroître leur compétitivité et de valoriser au maximum leurs informations. Pour obtenir plus d'informations sur les produits et les services d'EMC, consultez le site [www.emc2.fr](http://www.emc2.fr).



EMC Computer Systems France  
Immeuble "Le Capitole"  
55 avenue des Champs Pierreux  
TSA 20003  
92729 Nanterre Cedex  
France  
Tél. : +33 1 46 95 80 00  
Fax : +33 1 46 95 80 80  
[www.emc2.fr](http://www.emc2.fr)

#### Étape suivante

Pour en savoir plus sur EMC Captiva Input*Accel* et EMC Captiva Dispatcher, visitez notre site Internet [www.emc2.fr](http://www.emc2.fr) ou appelez le 0800 905 439.